Liberté • Égalité • Fraternité
RÉPUBLIQUE FRANÇAISE

DIRECTIONS DÉPARTEMENTALE DES TERRITOIRES ET DE LA MER DU CALVADOS

DPF de la Dives : location pour la période du 01/07/2019 au 30/06/2028
Réserves de chasse et de faune sauvages

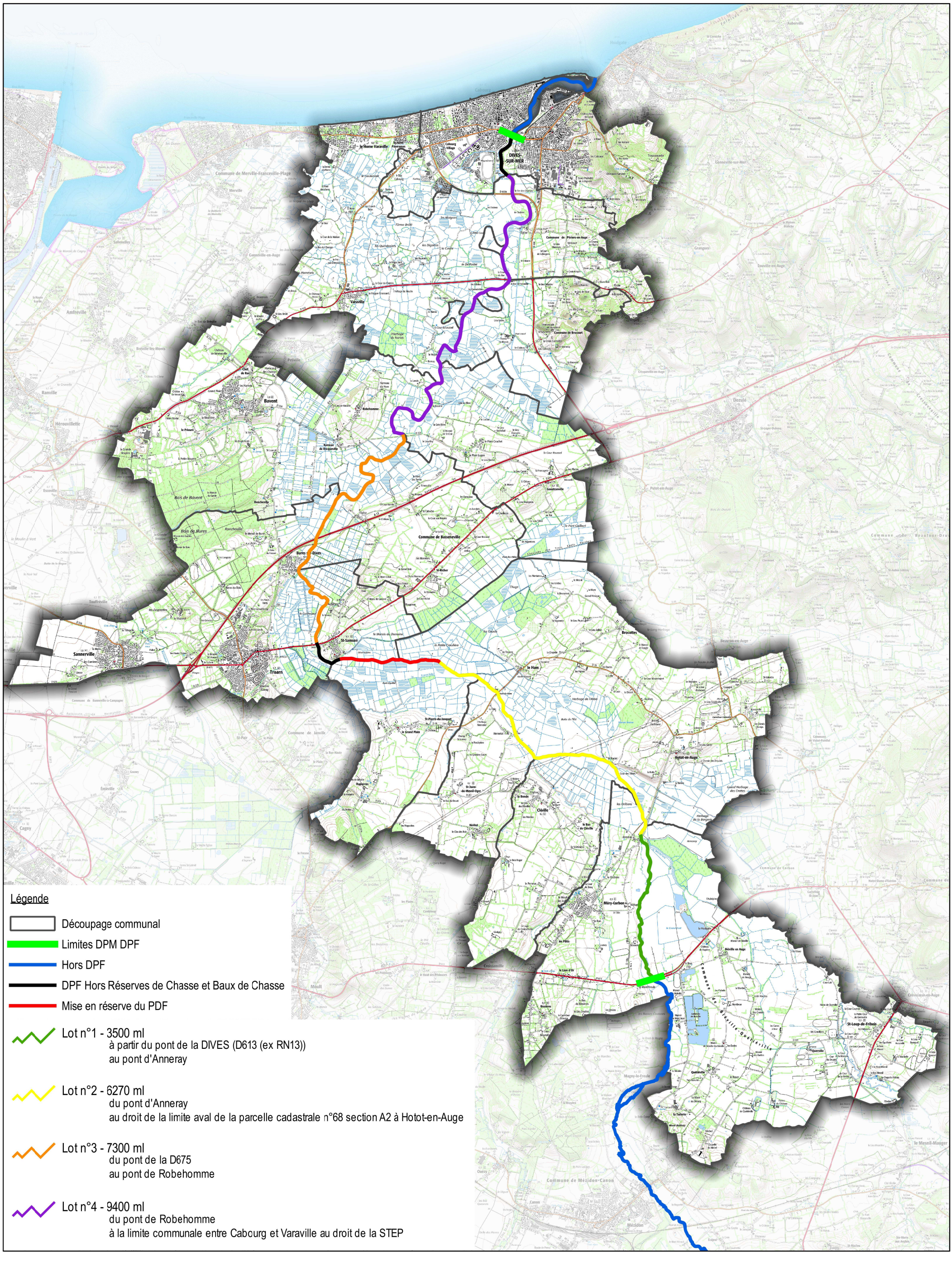

Source - IGN-BDTOPO - IGN-SCAN25-TOPO - DDTM14

Service du Système d'Information, de la Circulation Routière et de l'Expertise Territoriale (SSICRET)