

# DEMANDE DE PERMIS CONSTRUIRE

## MAITRE D'OUVRAGE

**EARL LA LOUVIERE**  
**La Couture**  
**61160 - BRIEUX**

Date : **juin-21**

## LIEU D'IMPLANTATION

**LIEU DIT** : La Houssaye  
**COMMUNE** : 14700 - LA HOGUETTE  
**SECTION** : F-2  
**PARCELLE(S)** : 154 et 526

## Superficie :

10 410 m2 et 72 803 m2

## NATURE DE L'OUVRAGE

**ATELIER PORCIN**

Avant projet :

- \* 500 places en post-sevrage
- \* 1350 places en engraissement

Après projet :

- \* 468 places en post-sevrage
- \* 1610 places en engraissement

## DOCUMENTS JOINTS

Désignation		Référence	Echelle
<b>AVANT ET APRES PROJET</b>			
PC0	cartouche + IGN	05 C 0123VIMM1	éch.:1/25000
PC1	plan de cadastre	05 C 0123VIMM1	éch.:1/2500
PC2	plan masse	05 C 0123VIMM1	éch.:1/750

Ce plan est établi selon des normes zootechniques. Il ne peut en aucun cas être interprété comme un plan d'exécution et donc détourné de son objet. Les entreprises qui effectueront les travaux devront sous leur entière responsabilité de constructeur, établir un cahier des charges respectant les normes de construction.

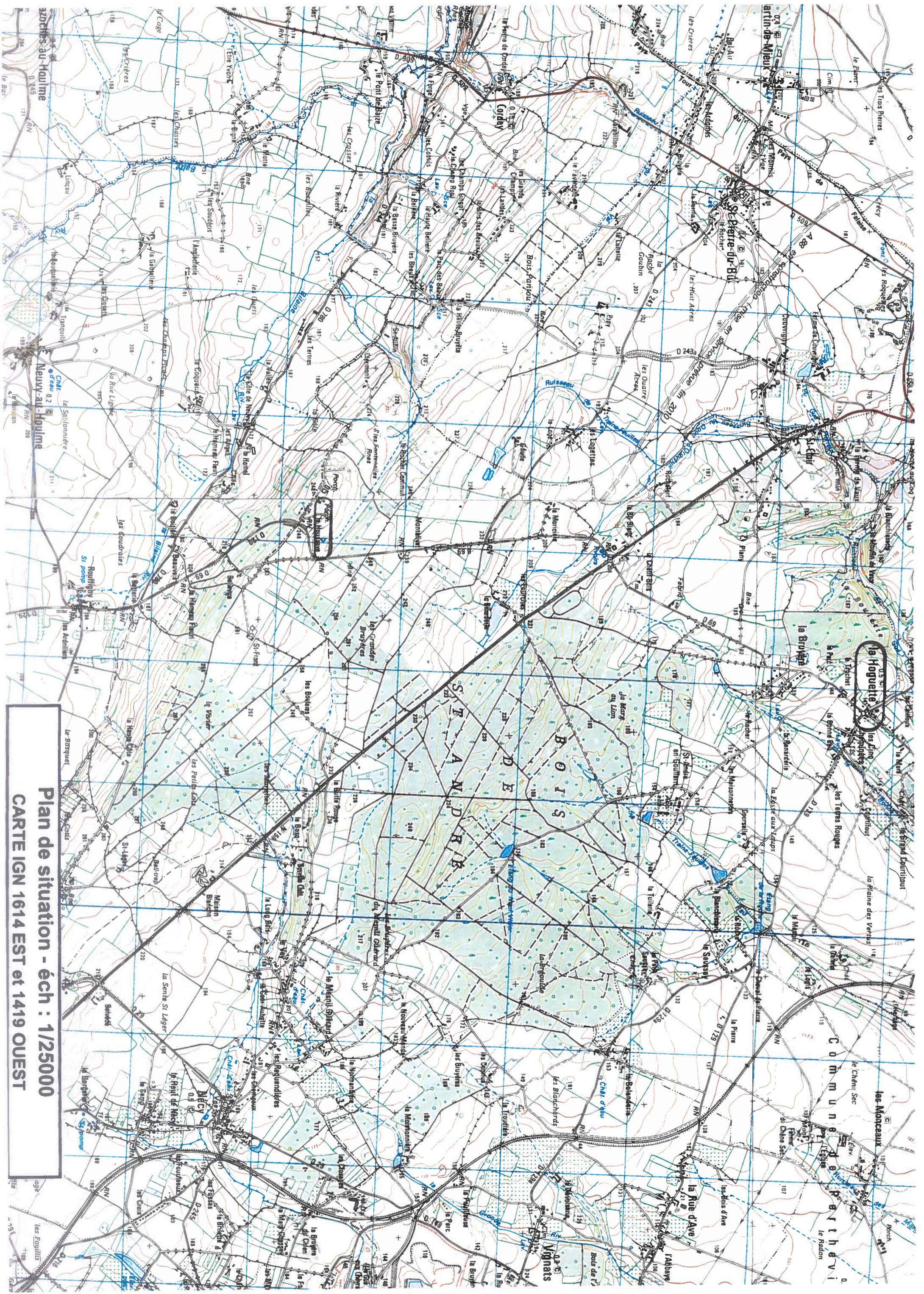

Plan de situation - éch : 1/25000  
CARTE IGN 1614 EST et 1419 OUEST

PLAN CADASTRE – éch.: 1/2500  
EARL LOUVIERE – avant projet

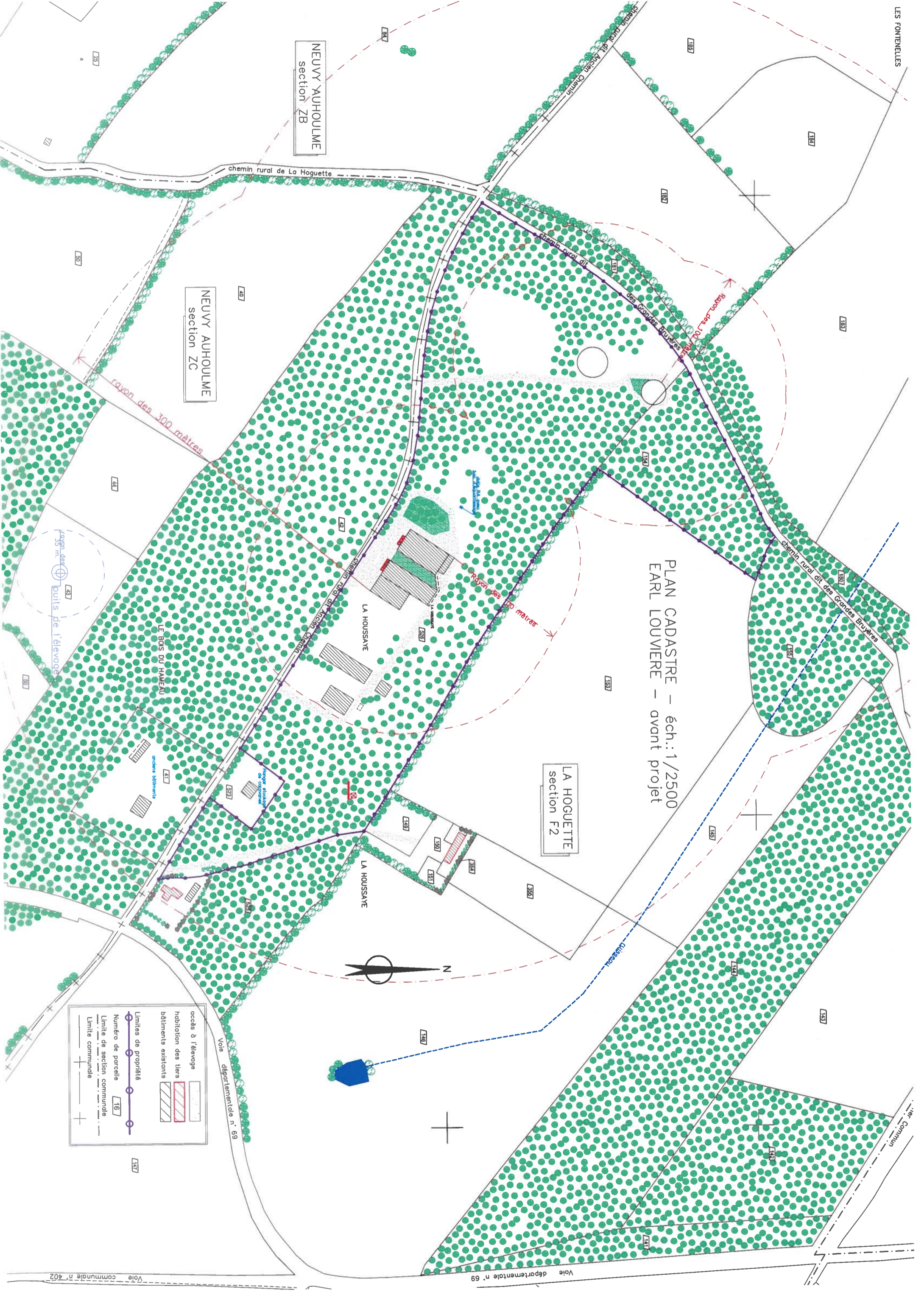

NEUVY AUHOULME  
section ZB

NEUVY AUHOULME  
section ZC

LA HOQUETTE  
section F2



	accès à l'élevage
	habitation des tiers
	bâtimens existants
	Limites de propriétés
	Numéro de parcelle
	Limite de section communale
	Limite communale

Voie communale n° 402

Voie départementale n° 69

Voie départementale n° 69

1437

141

140

130

123

134

135

137

134

133

131

132

133

135

133

132

131

146

150

149

153

142

144

141

134

Voie Commun

chemin rural dit des Grandes Bruyères

chemin rural dit des Grandes Bruyères

chemin rural de La Hoguette

rayon des 300 mètres

rayon des 100 mètres

rayon des 100 mètres

rayon des 35 m. puits de l'élevage

LE BOIS DU HAMEAU

LA HOUSSAYE

LA HOUSSAYE

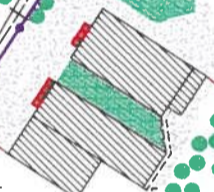

anciens bâtiments

hangar agricole de concert

hangar agricole de concert

Voie départementale n° 69

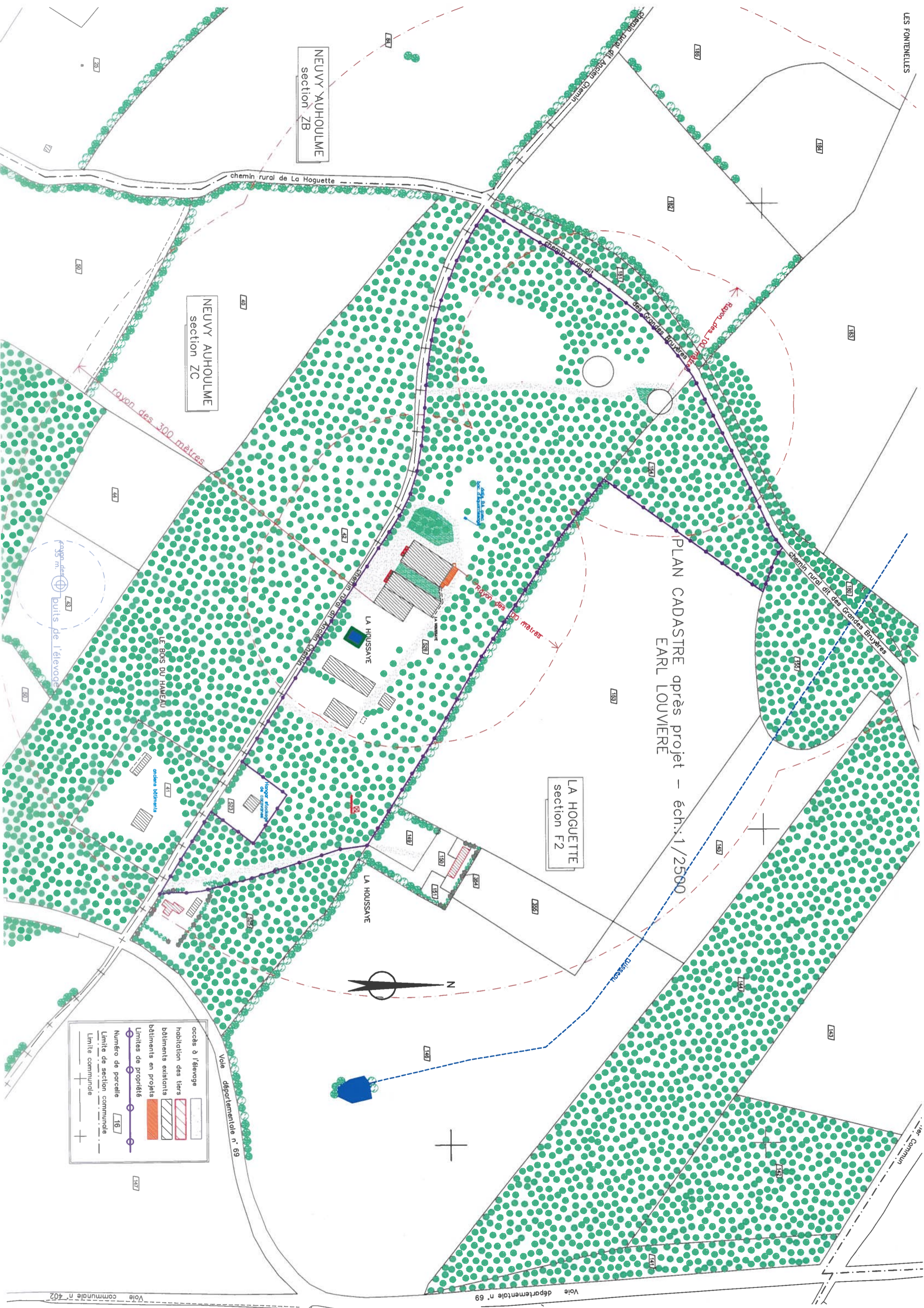

PLAN CADASTRE après projet – éch: 1/2500  
 EARL LOUVIERE

NEUVY AUHOULME  
 section ZB

NEUVY AUHOULME  
 section ZC

LA HOGUETTE  
 section F2

	accès à l'élévage
	habitation des tiers
	bâtiments existants
	bâtiments en projets
	Limites de propriétés
	Numero de parcelle
	Limite de section communale
	Limite communale

Voie départementale n° 69

Voie départementale n° 69

Voie communale n° 402

Voie Commun

Dossier : E.A.R.L. DE LA LOUVIERE

Site : La Houssage – 14170 – LA HOGUETTE

AVANT PROJET

## LEGENDE

N°	Désignation de l'existant	Mode élevage	Nbre de places	Fosse m3 (utile)
1	Fosse aérienne et non couverte diamètre int. : 19,50 m. - hauteur : 6 m. - capacité réelle : 1791 m3			1641 m3
2	Fosse semi-enterrée et non couverte diamètre int. : 24 m. - hauteur : 2,7 m. - capacité réelle : 1220 m3			995 m3
3	<b>Local embarquement non couvert</b>			
4	Porcherie sur lisier post-sevage (3 salles de 108 pl. + 1 salle de 144 pl.) engraissement (1 salle de 400 pl. + 1 salle de 80 pl.)	caillebotis caillebotis	468 places 480 places	
5	Porcherie engraissement sur lisier (4 salles de 170 pl.)	caillebotis	680 places	200 m3
6	Porcherie engraissement sur lisier (3 salles de 80 pl. + 1 salle de 168 pl. + 1 salle de 42 pl.)	caillebotis	450 places	
7	Bâtiment désaffecté			
8	Hangar à matériel / atelier			
9	Local technique (électricité et eau) + local repos avec sanitaire (douche et wc) + atelier + hangar à matériel + cuve 8000 L GNR en double paroi			
10	Fosse servant de réserve d'eau de 30 m3			
	<b>TOTAL FOSSES et PREFOSSES</b>			<b>2836 m3</b>

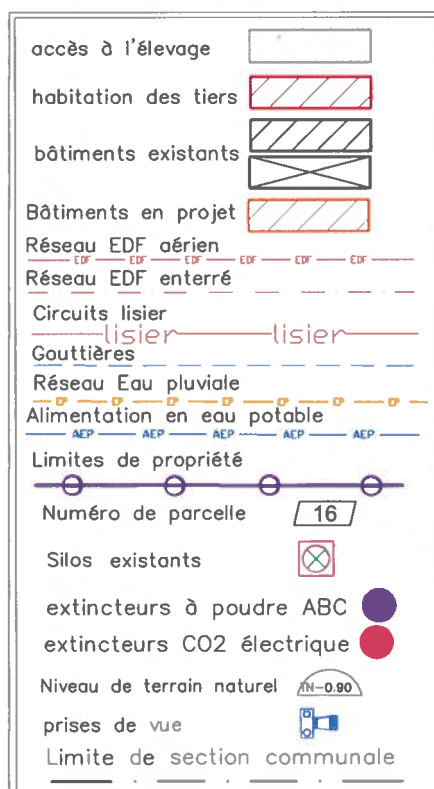



Dossier : E.A.R.L. DE LA LOUVIERE

Site : La Houssage – 14170 – LA HOGUETTE  
APRES PROJET

## LEGENDE

N°	Désignation de l'existant	Mode élevage	Nbre de places	Fosse m3 (utile)
1	Fosse aérienne et non couverte diamètre int. : 19,50 m. - hauteur : 6 m. - capacité réelle : 1791 m3			1641 m3
2	Fosse semi-enterrée et non couverte diamètre int. : 24 m. - hauteur : 2,7 m. - capacité réelle : 1220 m3			995 m3
4	Porcherie sur lisier post-sevrage (3 salles de 108 pl. + 1 salle de 144 pl.) engraissement (1 salle de 400 pl. + 1 salle de 80 pl.)	caillebotis caillebotis	468 places 480 places	
5	Porcherie engraissement sur lisier (4 salles de 170 pl.)	caillebotis	680 places	200 m3
6	Porcherie engraissement sur lisier (3 salles de 80 pl. + 1 salle de 168 pl. + 1 salle de 42 pl.)	caillebotis	450 places	
7	Bâtiment désaffecté			
8	Hangar à matériel / atelier			
9	Local technique (électricité et eau) + local repos avec sanitaire (douche et wc) + atelier + hangar à matériel + cuve 8000 L GNR en double paroi			
10	Fosse servant de réserve d'eau de 30 m3			
<b>TOTAL FOSSES et FUMIERE</b>				<b>2836 m3</b>

## PROJET

3	Création local embarquement couvert			
---	-------------------------------------	--	--	--

\* Atelier porcin de 468 places en post-sevrage + 1610 places en engraissement

