DEPARTEMENT DU CALVADOS

Ville de Villerville

(Digue)

Délimitation du rivage de la mer

Section B n° 779p, 781p et 803p

Plan de division

NOTA :

Le présent document ne peut tenir que pour l'usage pour lequel il a été réalisé.

Toute autre utilisation ne pourrait engager la responsabilité de la société Amena.

Plan réalisé à partir du relevé effectué le 26/03/2014 et de Radio Informatique tenant pas les rétrécis.

Abondement réalisé au système IGN 50

Coordonnées planimétriques réalisées en système Lambert 93-CC48

Amena Géo

Géomètre - Expert - Ingénieur à Bourbon Vitré

Gervais DOLIGEZ
Géomètre Expert
Urbaniste OPQU

Guillaume DOLIGEZ
Ingénieur Bureau
de la construction

Bureau de Bourbon Vitré
14 Rue Pierre Chaussée
Pas de Calais 35 Lieu
Vitré Cedex

Indice	Date	Modification	établi par	vérifié par
A	12/05/14	Identification des points selon la clôture existante	CL	
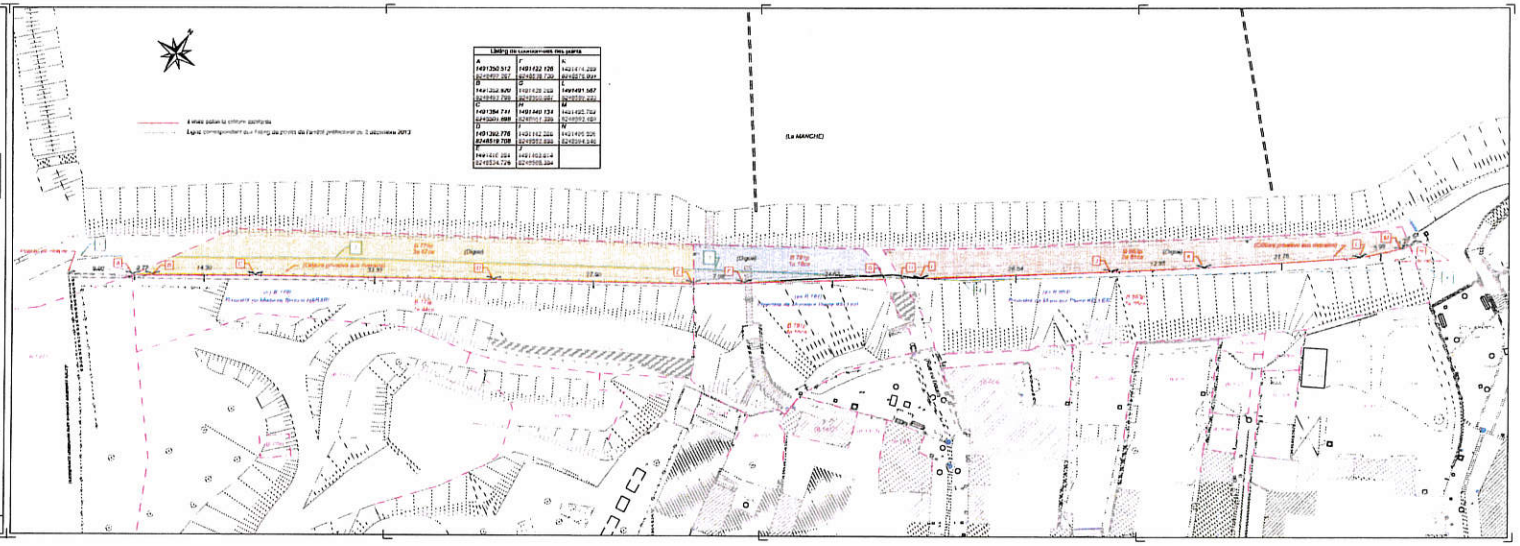
Dossier n° : 913-14	Créé le : 26/03/2014	Echelle : 1/250	Plan n° 1